

**REKAPITULASI PELAYANAN IGD
RSUD Dr. MUHAMMAD ZEIN PAINAN TAHUN 2021
MENURUT JENIS PASIEN**

NO	BULAN	JENIS PELAYANAN		TOTAL
		Umum	BPJS	
1	JANUARI	172	467	639
2	FEBRUARI	198	433	631
3	MARET	236	443	679
4	APRIL	253	554	807
5	MEI	253	597	850
6	JUNI	225	536	761
7	JULI	363	456	819
8	AGUSTUS	360	341	701
9	SEPTEMBER	150	378	528
10	OKTOBER	181	453	634
11	NOVEMBER	193	542	735
12	DESEMBER	171	636	807
TOTAL		2755	5836	8591
%		32,1%	67,9%	100,0%

Painan, 05 Januari 2022

Menyetujui :

Direktur RSUD Dr. M. Zein Painan

Kabid Pelayanan Medis



dr. Ferefa, SpPD, KKV. FINASIM
NIP. 19730103 200212 1 005

dr. Kurniady, Sp.B
NIP. 19720601 200501 1 009

REKAPITULASI PELAYANAN IGD MENURUT JENIS PELAYANAN RSUD Dr. M. ZEIN PAINAN PERBULAN TAHUN 2021

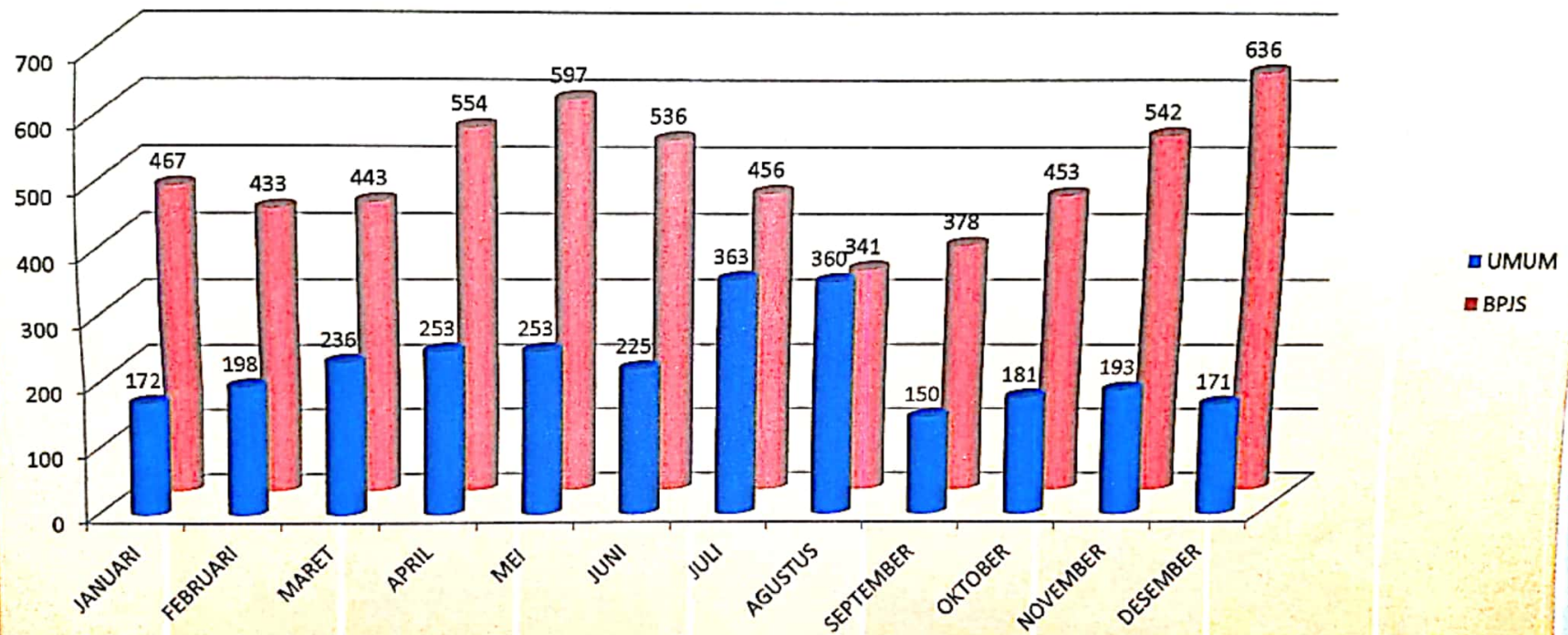

REKAPITULASI PELAYANAN IGD MENURUT JENIS PASIEN
RSUD Dr. M. ZEIN PAINAN TAHUN 2021

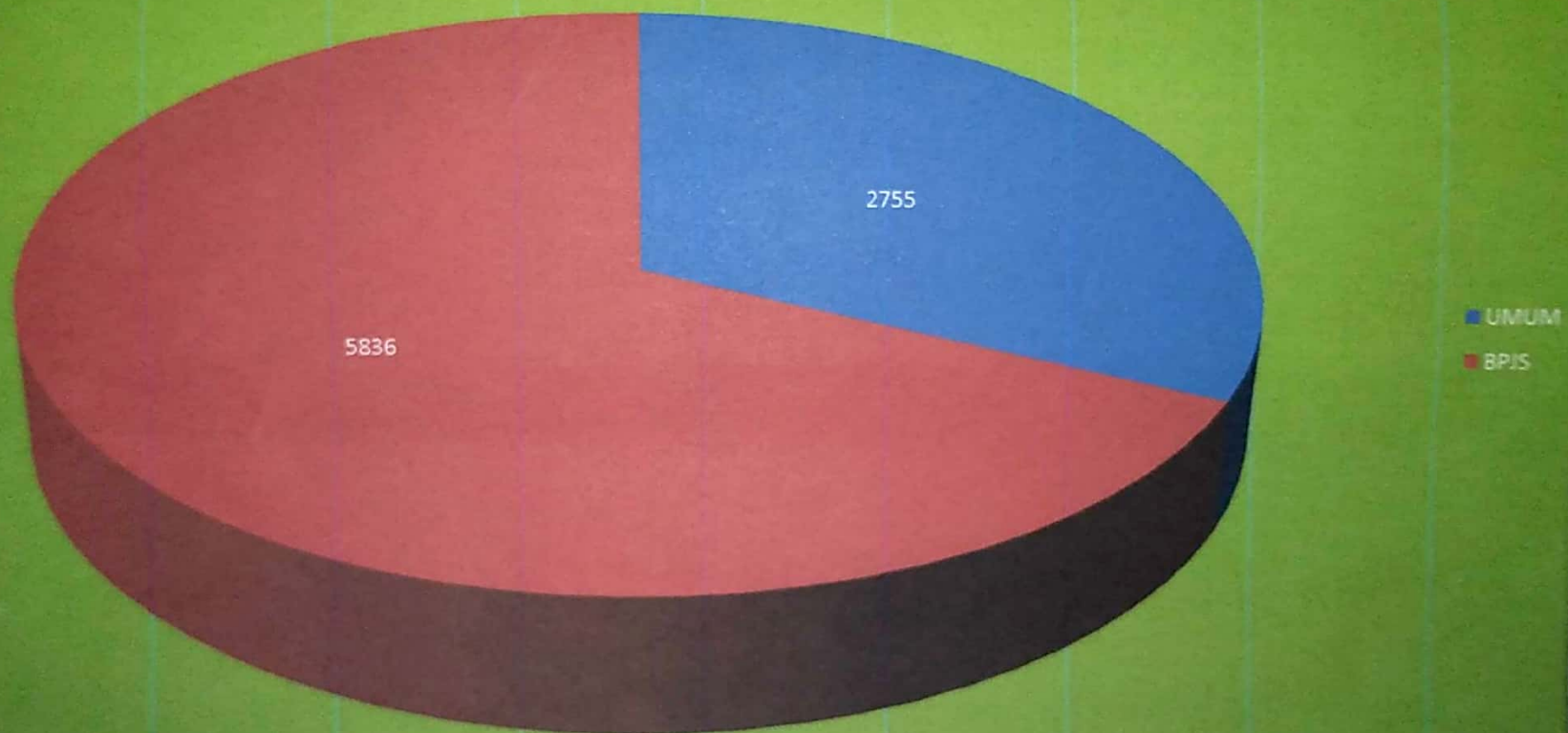

**PERSENTASE REKAPITULASI PELAYANAN IGD MENURUT JENIS
PELAYANAN RSUD Dr. M. ZEIN PAINAN TAHUN 2021**

